

Paro Registrado.

Marzo 2021

FICHA TERRITORIAL: Comarca Gúdar-Javalambre

Unidad: nº personas

Fuente: Instituto Aragonés de Empleo

Por grupo de edad y sexo

	Total	Hombres	Mujeres
16-19	15	6	9
20-24	33	19	14
25-29	45	17	28
30-34	41	13	28
35-39	49	19	30
40-44	41	21	20
45-49	52	22	30
50-54	61	21	40
55-59	63	30	33
60-64	59	24	35
Total	459	192	267

Por sector de actividad económica y sexo

CNAE-2009	Total	Hombres	Mujeres
Agricultura, ganadería y pesca	30	23	7
Industria y energía	73	39	34
Construcción	19	17	2
Servicios	324	109	215
Sin empleo anterior	13	4	9
Total	459	192	267

Por sección de actividad económica y sexo

CNAE-2009	Total	Hombres	Mujeres
Agricultura, ganadería, silvicultura y pesca	30	23	7
Industrias extractivas	3	2	1
Industria manufacturera	70	37	33
Construcción	19	17	2
Comercio al por mayor y al por menor; reparación de vehículos de motor y motocicletas	43	13	30
Transporte y almacenamiento	9	6	3
Hostelería	105	23	82
Información y comunicaciones	2	1	1
Actividades inmobiliarias	1	0	1
Actividades profesionales, científicas y técnicas	13	2	11
Actividades administrativas y servicios auxiliares	30	12	18
Administración Pública y defensa; Seguridad Social obligatoria	53	28	25
Educación	15	8	7
Actividades sanitarias y de servicios sociales	11	2	9
Actividades artísticas, recreativas y de entretenimiento	17	9	8
Otros servicios	9	2	7
Actividades de los hogares como empleadores de personal doméstico; actividades de los hogares como productores de bienes y servicios para uso propio	14	2	12
Actividades de organizaciones y organismos extraterritoriales	2	1	1
Sin clasificar	13	4	9
Total	459	192	267

La actividad económica indica aquélla en la que el parado realizó su último trabajo, según la Clasificación Nacional de Actividades Económicas de 2009 (CNAE-2009)

Paro Registrado.

Marzo 2021

FICHA TERRITORIAL: **Comarca Gúdar-Javalambre**

Unidad: nº personas

Fuente: Instituto Aragonés de Empleo

Por nivel de formación y sexo

		Total	Hombres	Mujeres
Educación primaria	Educación Primaria o inferior	121	51	70
		121	51	70
Primera etapa de educación secundaria	Primera etapa de educación secundaria	209	91	118
		209	91	118
Segunda etapa de educación secundaria	Bachillerato	33	14	19
	Enseñanza media de formación profesional	37	12	25
		70	26	44
Enseñanza superior	Enseñanza superior de formación profesional	24	12	12
	Enseñanza superior universitaria	35	12	23
		59	24	35
Total		459	192	267

NOTA: La tabla de nivel de formación se basa en la Clasificación Nacional de Educación 2000 (INE). Se ha seleccionado el nivel educativo más alto adquirido por el demandante parado.

Por tipo de prestación y sexo

	Total	Hombres	Mujeres
Sin prestación	239	98	141
Prestación contributiva	111	54	57
Cualquier subsidio (No RAI) y PRODI (*)	100	37	63
Renta activa de inserción (RAI)	9	3	6
Total	459	192	267

(*) PRODI= Programa temporal de protección por desempleo e inserción, RAI = Renta activa de inserción.

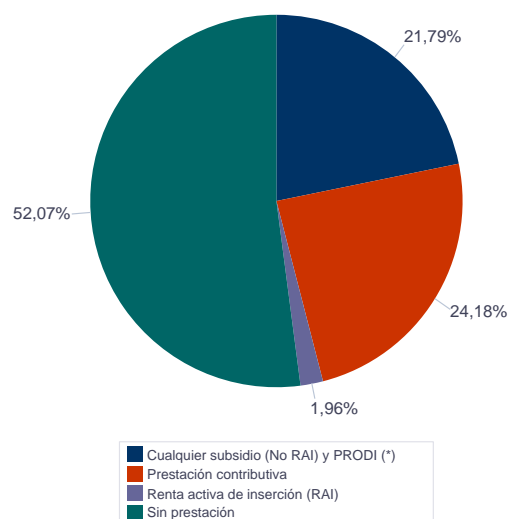

Paro Registrado.

Marzo 2021

FICHA TERRITORIAL: **Comarca Gúdar-Javalambre**

Unidad: nº personas

Fuente: Instituto Aragonés de Empleo

Por tiempo en situación laboral como desempleado y sexo

		Total	Hombres	Mujeres
Corta Duración	Hasta 3 meses	119	56	63
	De 3 a 6 meses	73	33	40
	De 6 a 12 meses	92	42	50
		284	131	153
Larga Duración	De 1 a 2 años	98	32	66
	De 2 a 3 años	28	10	18
	Más de 3 años	49	19	30
		175	61	114
Total		459	192	267

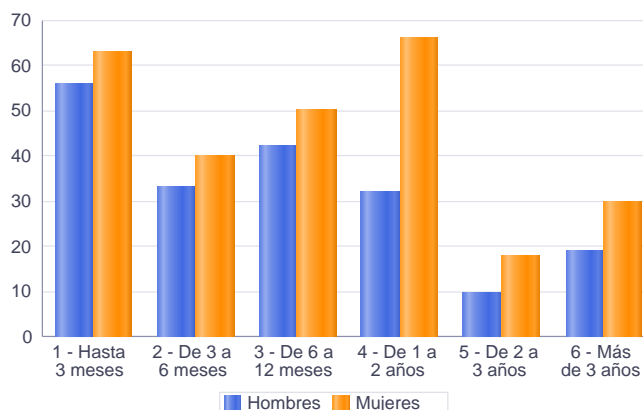

Parados de larga duración* por grupo de edad y sexo

	Total	Hombres	Mujeres
16-19	3	1	2
20-24	5	2	3
25-29	9	1	8
30-34	14	5	9
35-39	18	4	14
40-44	11	5	6
45-49	14	7	7
50-54	24	7	17
55-59	33	14	19
60-64	44	15	29
Total	175	61	114

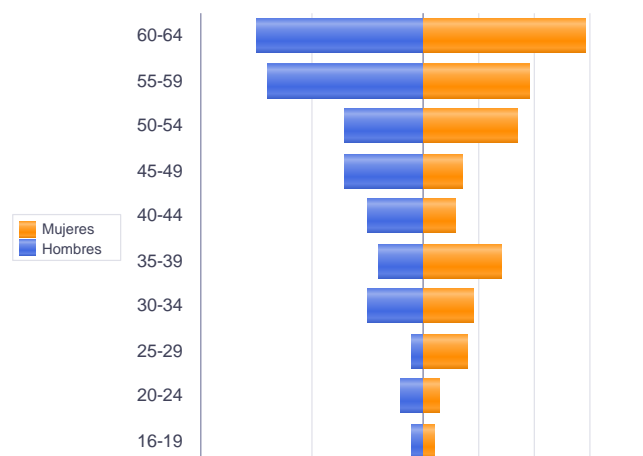

* Más de 12 meses como desempleado

Piramide por valores Absolutos

Paro Registrado.

Marzo 2021

FICHA TERRITORIAL: **Comarca Gúdar-Javalambre**

Unidad: nº personas

Fuente: Instituto Aragonés de Empleo

Por sector de actividad económica, nacionalidad y sexo

	Españoles			Extranjeros comunitarios (UE-28)			Extranjeros no comunitarios		
	Total	Hombres	Mujeres	Total	Hombres	Mujeres	Total	Hombres	Mujeres
Agricultura, ganadería y pesca	18	12	6	4	4	0	8	7	1
Construcción	17	15	2				2	2	0
Industria y energía	48	23	25	16	13	3	9	3	6
Servicios	249	85	164	33	13	20	42	11	31
Sin empleo anterior	6	2	4				7	2	5
Total	338	137	201	53	30	23	68	25	43

Ranking de ocupaciones más solicitadas por los demandantes parados, por sexo

Cod. Ocupación	Ocupación	Total	Hombres	Mujeres
92101050	Personal de limpieza o limpiadores en general	118	17	101
97001104	Peones de la industria manufacturera, en general	115	70	45
52201079	Dependientes de comercio, en general	98	15	83
51201049	Camareros, en general	93	38	55
51101026	Cocineros, en general	82	10	72
95431028	Peones forestales	67	44	23
96021013	Peones de la construcción de edificios	65	60	5
97001056	Peones de la industria de la alimentación, bebidas y tabaco	62	32	30
43091029	Empleados administrativos, en general	59	9	50
61201028	Jardineros, en general	58	31	27
92101027	Camareros de pisos (hostelería)	49	0	49
95111016	Peones agrícolas, en general	43	32	11
57101013	Asistentes domiciliarios	42	2	40
98111024	Mozos de carga y descarga, almacén y/o mercado de abastos	20	19	1
55001018	Cajeros de comercio	20	1	19
84121035	Conductores de furgonetas, hasta 3,5 t.	20	19	1
81531046	Operadores de máquina industrial de coser a la plana, excepto peletería, calzado, marroquinería y guantería de piel	19	0	19
91001018	Empleados de hogar	18	0	18
71211015	Albañiles	15	14	1
44221010	Recepcionistas de hotel	14	3	11
35101019	Agentes comerciales	14	7	7

NOTA: Cada demandante puede solicitar hasta 6 ocupaciones.